

**DIC Huerto Solar. Paraje Lo Miracampo, polígono 19, parcelas 36,
37, 38, 39 y 41 (Callosa de Segura)**
Marco Aurelio Esquembre Bebia

Publicación digital:

Intervenciones arqueológicas en la provincia de Alicante. 2011

Editores:

A. Guardiola Martínez y F.E. Tendero Fernández
Sección de Arqueología del Ilustre Colegio Oficial de Doctores
y Licenciados en Filosofía y Letras y en Ciencias de Alicante

Año de la edición: 2012

ISBN: 978-84-695-6559-9

Enlace web:

http://www.marqalicante.com/contenido/int_arqueologicas/doc_243.pdf



Denominación de la intervención:	DIC Huerto Solar. Paraje Lo Miracampo, polígono 19, parcelas 36, 37, 38, 39 y 41
Municipio:	Callosa de Segura
Comarca:	La Vega Baja / El Baix Segura
Director/codirectores:	Marco Aurelio Esquembre Bebia (ARPA Patrimonio, S.L.)
Equipo técnico:	José Ramón Ortega Pérez y Samuel Serrano Salar
Autor/autores del resumen:	Marco Aurelio Esquembre Bebia
Promotor:	Unión Solar COSTA BLANCA, S.L.
Nº de expediente:	2011/0565-A (SS.TT. A-2010-490)
Fecha de actuación:	29-09-2011 a 30-09-2011
Coordenadas de localización:	X 680.882 – Y 4.224.120
Periodo cultural:	Contemporáneo
Material depositado en:	No se recuperó material arqueológico
Tipo de intervención:	Prospección arqueológica y etnológica

Resumen: *Previo a la instalación de un huerto solar en el paraje Lo Miracampo (Callosa de Segura) se ha llevado a cabo un estudio del terreno, a partir de una prospección sistemática, para conocer así las características arqueológicas y etnológicas que dicho emplazamiento pudiera presentar. Este estudio ha dado resultados negativos desde el punto de vista patrimonial.*

Palabras claves: *Prospección, casa rural, Callosa de Segura.*

Abstract: *Prior to the installation of a solar park in the place Lo Miracampo (Callosa de Segura) has carried out a study of the ground from a systematic prospection to know the features and archaeological and ethnological that that site could present. This study was negative from the standpoint of equity.*

Keywords: *Exploration, rural house, Callosa de Segura.*

Desarrollo de la intervención:

Previamente al proyecto de instalación de un huerto solar de 13,20 MW y línea de evacuación de energía en el polígono 19, parcelas 36, 37, 38, 39 y 41 del paraje Lo Miracampo, en Callosa de Segura, se ha llevado a cabo un estudio del terreno, a partir de una prospección, para conocer así las características arqueológicas y etnológicas que dicho emplazamiento pudiera presentar.

El área de actuación mide un total de 227.518 m², en los cuales se encuentra una casa de campo de 812 m². La vegetación de la zona se compone principalmente de bancales abandonados con algunos limoneros residuales. La citada casa de campo es un inmueble de los años 40-50 del siglo XX, que sirve en estos momentos de redil para ganado ovícaprido. Carece de valor etnológico aparente y está en un estado de ruina avanzado. Este edificio se compone de un cuerpo principal rectangular de O a E con cubierta a dos aguas con teja plana alicantina. A dicho cuerpo, en su ala occidental y norte se le añaden varios patios y edificios menores, algunos más contemporáneos.

Los trabajos de prospección desarrollados en el presente proyecto no han deparado bienes arqueológicos muebles e inmuebles y tampoco bienes etnológicos

significativos dentro de la zona de afección. Sólo se han documentado algunos banales, la mayoría abandonados o con limoneros abandonados, y una casa de campo de los años 40-50 del siglo XX, edificio en proceso de ruina con poco valor etnológico, utilizado como cobijo para un rebaño de ganado ovicáprido.

Valoración final

El nuevo DIC para el futuro huerto solar de 13,20 MW y línea de evacuación de energía en el polígono 19, parcelas 36, 37, 38, 39 y 41 del paraje Lo Miracampo, dentro del término municipal de Callosa de Segura, no afecta de manera directa a ningún bien arqueológico ni a ninguno de tipo etnológico significativo.

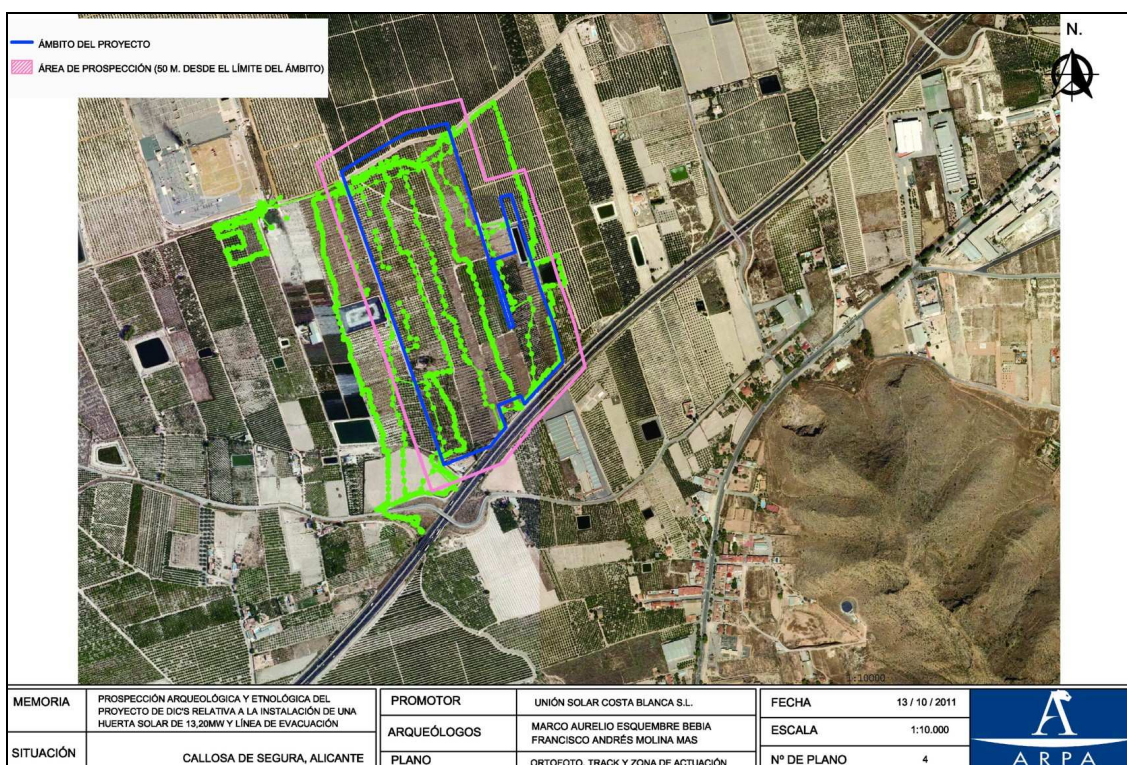

Ortofoto con la situación de la parcela y los tracks de la prospección.



Vista de la zona media del área de estudio, con limoneros abandonados.



Vista de la casa de campo de los años 40-50 del siglo XX, con cobertizos y patios anexos.