

**Ampliación campamento de turismo. Partida Assagador, polígono 12,
parcelas 63 y parte de 60 y 61 (Benidorm)**

Marco Aurelio Esquembre Bebia e Inmaculada Reina Gómez

Publicación digital:

Intervenciones arqueológicas en la provincia de Alicante. 2011

Editores:

A. Guardiola Martínez y F.E. Tendero Fernández
Sección de Arqueología del Ilustre Colegio Oficial de Doctores
y Licenciados en Filosofía y Letras y en Ciencias de Alicante

Año de la edición: 2012

ISBN: 978-84-695-6559-9

Enlace web:

http://www.marqalicante.com/contenido/int_arqueologicas/doc_230.pdf



Denominación de la intervención:	Ampliación campamento de turismo. Partida Assagador, polígono 12, parcelas 63 y parte de 60 y 61
Municipio:	Benidorm
Comarca:	La Marina Alta
Director/codirectores:	Marco Aurelio Esquembre Bebia (ARPA Patrimonio, S.L.)
Equipo técnico:	—
Autor/autores del resumen:	Marco Aurelio Esquembre Bebia e Inmaculada Reina Gómez
Promotor:	GESTOMAN, S.L.
Nº de expediente:	2011/0405-A
Fecha de actuación:	09-06-2011
Coordenadas de localización:	X 753.377 – Y 4.271.513
Periodo cultural:	No se identificó ningún periodo cultural
Material depositado en:	No se recuperó material arqueológico
Tipo de intervención:	Prospección arqueológica y etnológica

Resumen: *Con anterioridad a la ampliación de un campamento de turismo en la partida del Assagador de Benidorm se ha realizado una prospección para documentar las características arqueológicas de la zona y conocer así la incidencia del proyecto sobre los posibles elementos culturales existentes. Durante los trabajos no se localizaron bienes patrimoniales de ningún tipo.*

Palabras claves: *Prospección, negativo, Benidorm.*

Abstract: *Prior to the expansion of a tourist campsite in the district Assagador Benidorm we performed a prospection to document the archaeological features of the area and know well the impact of the project on the potential cultural elements that may be found. During the works were not located any heritage assets.*

Keywords: *Exploration, negative, Benidorm.*

Desarrollo de la intervención:

Con anterioridad a la ampliación de un campamento de turismo en la partida del Assagador, polígono 12, parcelas 63 y parte de 60 y 61 del término municipal de Benidorm, promovido por la empresa Camping VILLAMAR, S.L., se realizó un estudio arqueológico y patrimonial a partir de una prospección para documentar las características arqueológicas de dicha zona y conocer así la incidencia, negativa o positiva, del proyecto sobre posibles elementos culturales existentes.

La presentación del desarrollo y resultados de la prospección se realizará ciñéndonos a la diferenciación espacial establecida entre el área de prospección y el entorno de 50 m de su perímetro externo.

En primer lugar se llevó a cabo una inspección visual del área de prospección. Las condiciones de visibilidad eran buenas, si bien existían áreas en las que la superficie del solar no quedaba a la vista (en torno al 10%) debido a los acopios de podas de jardinería. El tercio meridional del área de prospección (coincidiendo con la

parcela catastral 63) se encontraba ya construido con viales y parcelas dotadas de servicio de alumbrado con anterioridad al desarrollo de la presente prospección, quedando dentro de los límites del camping.

En el interior del área de prospección no se documentaron bienes muebles o inmuebles de tipo arqueológico o etnológico.

Aproximadamente un tercio de la zona correspondiente al entorno de 50 m desde el límite exterior del área de prospección quedaba englobado dentro del camping y, por consiguiente, se hallaba completamente urbanizado, tal como puede apreciarse en la ortofotografía aérea del PNOA.

En el sector suroccidental, parte de una parcela catastral, la nº 65, no pudo ser visitada al estar cercada y ser de otro propietario distinto al promotor de la presente intervención.

El sector meridional presentaba unas condiciones de visibilidad regular debido a la presencia de acopios de materiales de construcción de un antiguo canódromo y por la cubierta vegetal, dominada por gramíneas. Este sector tampoco deparó hallazgos arqueológicos o bienes etnológicos.

Por último, en la franja oriental de terreno de 50 m de ancho la vegetación se componía principalmente de pinos y monte bajo, con unas condiciones de visibilidad aceptables. La construcción de alguna pista forestal y de algún abanalamiento de escasa entidad son los únicos elementos que han podido distorsionar la visibilidad de elementos susceptibles de ser inventariados. En este caso, tampoco se han documentado bienes muebles o inmuebles de naturaleza arqueológica o valor etnológico.

Valoración final

Los trabajos de prospección arqueológica y etnológica realizados en la partida del Assagador del término municipal de Benidorm, en el polígono 12, parcelas 63 y parte de 60 y 61 no han deparado bienes muebles o inmuebles de carácter arqueológico o etnológico dentro del área de prospección ni en su entorno de 50 m desde el perímetro exterior.

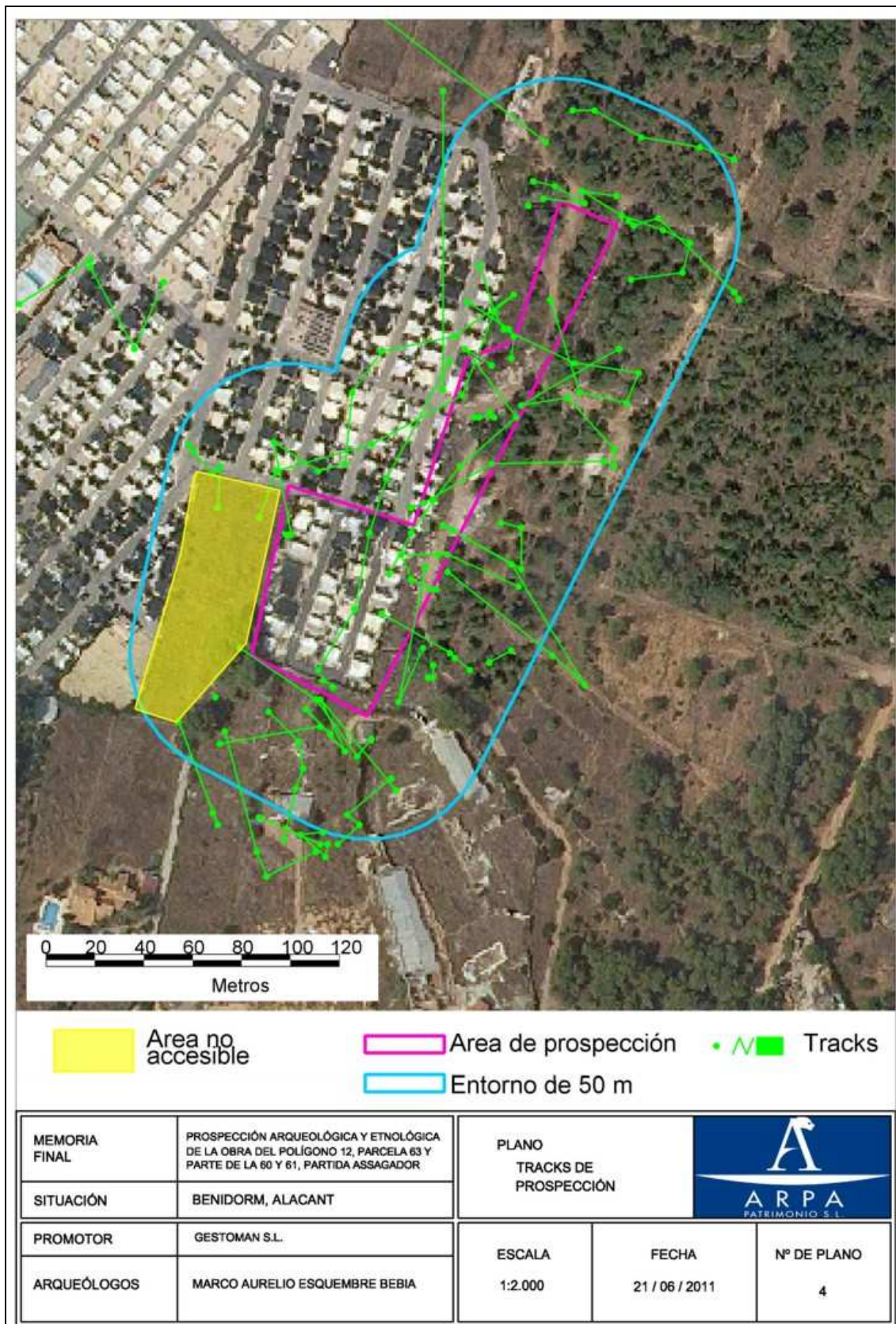



Vista parcial del área de intervención.



Vista parcial del área de intervención.