

C/ Romero, 8 (Biar)

Marco Aurelio Esquembre Bebia e Inmaculada Reina Gómez

Publicación digital:

Intervenciones arqueológicas en la provincia de Alicante. 2010

Editores:

A. Guardiola Martínez y F.E. Tintero Fernández
Sección de Arqueología del Ilustre Colegio Oficial de Doctores
y Licenciados en Filosofía y Letras y en Ciencias de Alicante

Año de la edición: 2012

ISBN: 978-84-695-6558-2

Enlace web:

http://www.marqalicante.com/contenido/int_arqueologicas/doc_115.pdf



Denominación de la intervención:	C/ Romero, 8
Municipio:	Biar
Comarca:	El Alto Vinalopó / L'Alt Vinalopó
Director/codirectores:	Marco Aurelio Esquembre Bebia e Inmaculada Reina Gómez (ARPA Patrimonio, S.L.)
Equipo técnico:	Samuel Serrano Salar
Autor/autores del resumen:	Marco Aurelio Esquembre Bebia e Inmaculada Reina Gómez
Promotor:	Particular
Nº de expediente:	2010/0558-A
Fecha de actuación:	10-08-2010 a 11-08-2010
Coordenadas de localización:	X 694.466 – Y 4.278.153
Periodo cultural:	Contemporáneo
Material depositado en:	No se recuperó material arqueológico
Tipo de intervención:	Excavación arqueológica

Resumen: *La intervención arqueológica realizada en la calle Romero, 8 de Biar, situada en las faldas del castillo, que ha consistido en la realización de un sondeo manual en la zona central del solar, ha sido negativa arqueológicamente hablando.*

Palabras claves: *Biar, faldas del castillo, negativo.*

Abstract: *The archaeological excavation carried out in the 8 Romero Street Biar, located at the slopes of the castle, which has been to carry out a manual survey in the central of lot, archaeologically speaking was negative.*

Keywords: *Biar, slopes of the castle, negative.*

Desarrollo de la intervención:

El solar objeto de estudio se localiza dentro del área urbana de Biar (Alicante), en la calle Romero, 8; tiene una superficie aproximada de 60 m². El área de actuación mide 35,5 m², donde se ha realizado un sondeo manual de 4 x 1,5 m ubicado en la zona central. El solar se encontraba edificado, habiendo sido derribada dicha vivienda previamente a la excavación del sondeo.

Al realizar la intervención se ha observado una estratigrafía muy simple: bajo un pavimento de losetas hidráulicas de color anaranjado (UE 3001) se localizó en la mitad norte un estrato de color marrón-verdoso (UE 1), que es un relleno de zahorra que colmata el profundo desnivel que existe de este a oeste. En la mitad sur del sondeo se halló un pavimento de ladrillos (UE 3002), y al levantarlo se encontró un relleno de escombros (UE 2). Bajo este relleno, que al igual que el de zahorra sirve para nivelar el terreno, se localizó el sustrato estéril (UE 4), tratándose en este caso de la roca de la ladera. El material arqueológico recuperado se compone de restos de escombros y cerámica contemporánea, por lo que no se ha recogido nada.

Nos encontramos en las faldas del castillo de Biar, en una zona de acusada pendiente, por lo que las viviendas se han construido sobre la misma roca y terraplenando las zonas más profundas para nivelar el terreno.

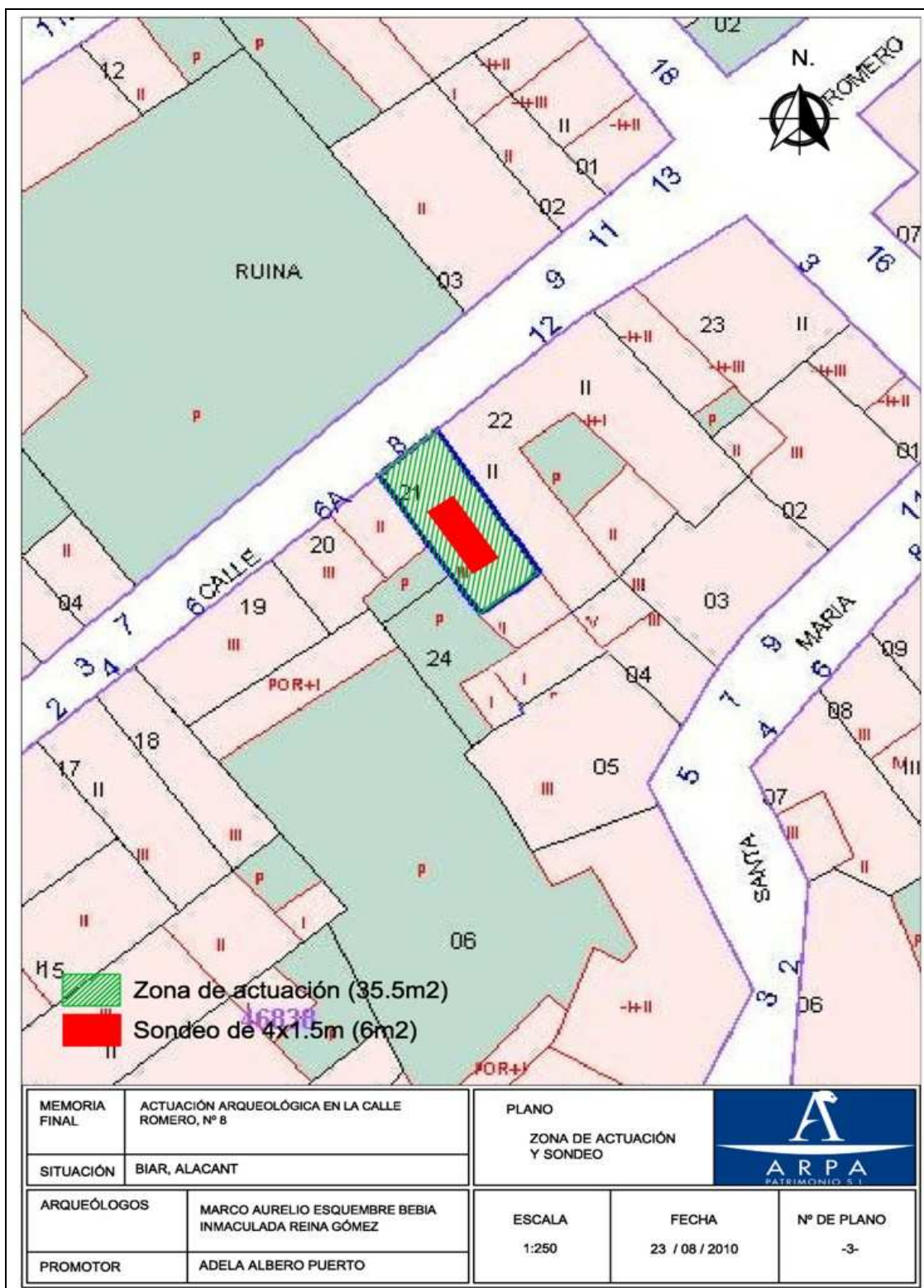

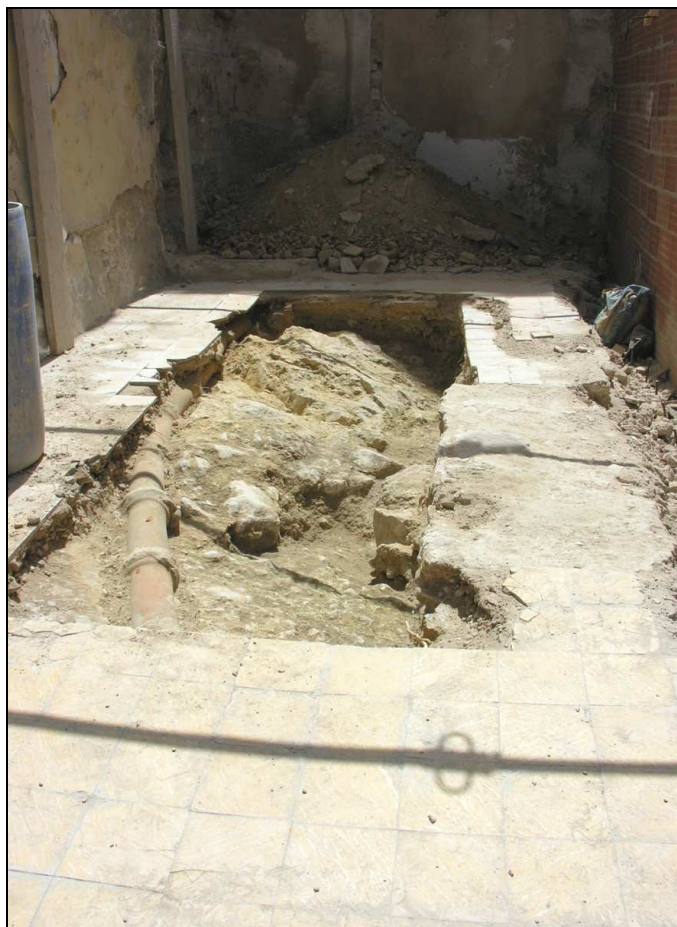

Vista del solar y del sondeo finalizada la intervención.