



Parcela 42, polígono 14 (Elda)

Gabriel Segura Herrero y Fernando E. Tendo Fernández

Publicación digital

Actuaciones arqueológicas en la provincia de Alicante. 2005

Editor

Fernando E. Tendo Fernández

Sección de Arqueología del Ilustre Colegio Oficial de Doctores y Licenciados
en Filosofía y Letras y en Ciencias de Alicante

Año de la edición: 2007

Depósito legal: A-981-2006



Nombre de la intervención:	Parcela 42, polígono 14
Municipio:	Elda
Comarca:	El Medio Vinalopó / El Vinalopó Mitjà
Director:	Gabriel Segura Herrero (TPC, S. L.)
Equipo técnico:	José David Busquier Corbí
Autores del artículo:	Gabriel Segura Herrero y Fernando E. Tendero Fernández
Promotor:	–
Autorización:	2005/0837-A
Fecha de actuación:	17/10/2005 – 18/10/2005
Coordenadas localización:	X 689949 – Y 4260347
Periodo cultural:	No se ha documentado ningún periodo cultural
Material depositado:	No se ha recuperado material arqueológico
Tipo de intervención:	Prospección arqueológica y etnográfica

DEARROLLO DE LA INTERVENCIÓN

El área de estudio arqueológico y etnográfico queda circunscrita a la finca registral n.º 22.406, correspondiente a la parcela 42 del polígono 14 de rústica de Elda (Alicante). Esta parcela está situada en la partida de las Cañadas, a los pies del monte Bolón, en su ladera meridional. Ocupa una superficie total de 2,10 ha, que van a ser objeto de transformación para su adecuación como lugar de desguace de vehículos.

El acceso a la finca se realiza a través del polígono industrial Campo Alto, desde el cual se coge el camino del Tiro de Pichón, que conduce directamente a la parcela.

Esta área en la actualidad está abandonada, y fuertemente transformada, encontrando que parte de su superficie ha sido rebajada para la extracción de tierras. De este modo, se ha perdido cualquier evidencia de cultivo en la zona. La vegetación existente es de monte bajo y está compuesta por el matorral bajo y arbustivo de secano.

En las proximidades de la parcela, a 600 m lineales se localiza el yacimiento del Peñón del Trinitario. Poblado en altura de la Edad del Bronce (II milenio a. C.),

conocido por los trabajos desarrollados en él por la Sección de Arqueología del Centro Excursionista Eldense en la década de los sesenta del siglo XX. Junto a este poblado de la Edad del Bronce se sitúa también el yacimiento conocido como Cuevas de Bolón. Conjunto de, al menos, nueve covachas utilizadas durante la Edad del Bronce y época ibérica para la inhumación.

La prospección ha evidenciado la ausencia de elementos arqueológicos, etnográficos y arquitectónicos integrantes del patrimonio cultural valenciano, por lo que no se consideró necesaria la adopción de medidas correctoras previas o simultáneas a la transformación de la parcela.

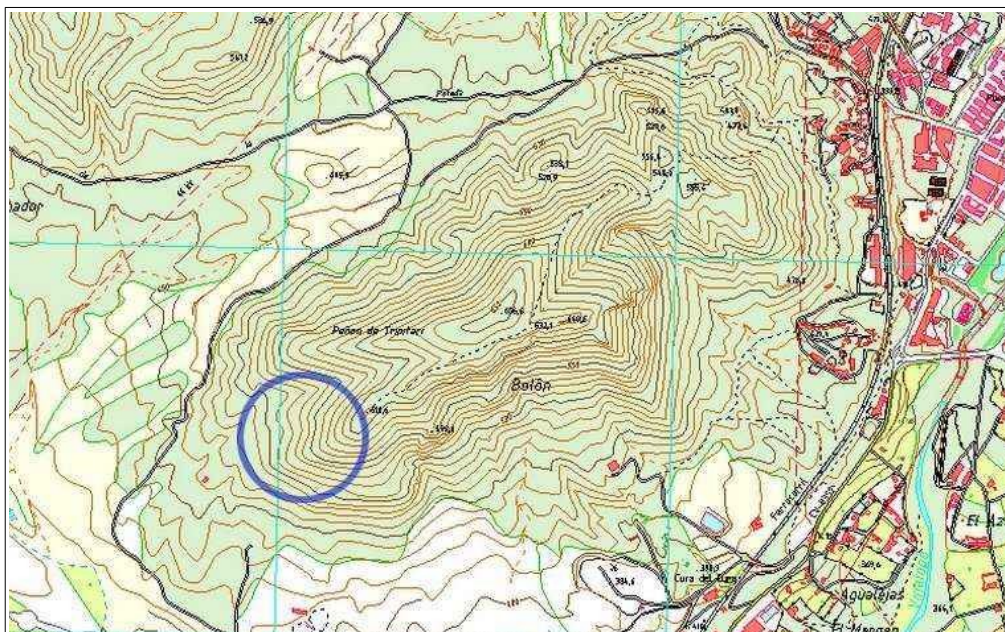

Situación de la parcela 42 del polígono 14



Vista general de la zona prospectada