

Hotel rural. Parcela 165 del polígono 8 (Benimantell)
David López Serrano y Ana Valero Climent

Publicación digital

Actuaciones arqueológicas en la provincia de Alicante. 2006

Editores

Fernando E. Tendero Fernández y Sara Pernas García
Sección de Arqueología del Ilustre Colegio Oficial de Doctores y Licenciados
en Filosofía y Letras y en Ciencias de Alicante

Año de la edición: 2008

Depósito legal: A-1069-2008

ISBN: 978-84-691-6725-0



Nombre de la intervención:	Hotel rural. Parcela 165 del polígono 8
Municipio:	Benimantell
Comarca:	La Marina Baja / La Marina Baixa
Directores:	David López Serrano y Ana Valero Climent (ESTRATS, Treballs d'Arqueologia, S. L.)
Equipo técnico:	—
Autores del artículo:	David López Serrano y Ana Valero Climent
Promotor:	CAMAMU, S. L.
Autorización:	2006/0958-A
Fecha de la actuación:	1/11/2006 – 14/11/2006
Coordenadas localización:	X 746079 – Y 4281821
Periodo cultural:	No se ha documentado ningún periodo cultural
Material depositado:	No se ha recuperado material arqueológico
Tipo de intervención:	Prospección arqueológica

DESCRIPCIÓN DE LOS TRABAJOS

La parcela 165 del polígono 8 del término municipal de Benimantell, se localiza junto a la carretera CV-70 a la altura del km 16 + 100 en el lugar conocido como Venta de Poldo. Se ubica en las laderas orientales de la sierra de Aitana del valle de Guadalest.

La extensión de la parcela es de 24.000 m² y está situada a unos 560 m s. n. m., con un desnivel total de 50 m.

Se trata de una parcela en ladera abancalada con almendros y algarrobos, abandonados recientemente. Se encuentra limitada al norte por la arista de una estribación secundaria de la sierra de Aitana, al este y al sur por la carretera, y al oeste por un camino vecinal. En los alrededores encontramos campos abancalados y casas de campo diseminadas.

Se consultó el inventario de yacimientos arqueológicos, el de BIC y el de bienes inmuebles etnológicos de la Dirección General de Patrimonio de la Conselleria de Cultura de la Generalitat Valenciana correspondientes a los términos municipales de Benimantell y Guadalest, sin encontrar yacimientos inventariados en la zona a prospectar.

Se procedió a una prospección visual sistemática y exhaustiva de toda el área ocupada por la parcela:

- En las zonas altas de la parcela recorrimos la arista de la estribación intentando detectar posibles estructuras o yacimientos de altura. Encontramos vegetación arbustiva y monte bajo abundante.
- En las zonas de ladera, el terreno casi carecía de niveles de tierra vegetal, aflorando margas arcillosas y los niveles de roca natural. Encontramos vegetación arbustiva y monte bajo abundante.
- En las zonas centrales y bajas de la parcela encontramos bancales abandonados recientemente, con algarrobos y olivos. Se prestó especial atención a los perfiles de los bancales donde se habían producido desprendimientos y se podía observar mejor la estratigrafía del subsuelo.

Se realizó una documentación fotográfica representativa de los distintos paisajes de la parcela.

Se realizó la prospección con un aparato GPS para la posterior comprobación de los recorridos realizados.

Al obtener resultados negativos y no detectar ningún tipo de indicio material de restos arqueológicos ni de bienes etnológicos, se dieron por concluidos los trabajos de campo.

DESCRIPCIÓN DE LOS HALLAZGOS MÁS RELEVANTES

Los resultados de la prospección han sido negativos, tanto en lo que concierne a restos o indicios de naturaleza arqueológica como a la presencia de bienes etnológicos.

Los restos de actividades antrópicas se limitan al abancalamiento del terreno para el cultivo y a la existencia de una vivienda de campo de dos alturas con cubierta a dos aguas de época contemporánea. La parcela ocupa solo parcialmente esta vivienda, actualmente en uso.

El escaso material cerámico encontrado corresponde a fragmentos de tejas de la vivienda cercana y a vajilla de época contemporánea (siglo XX).

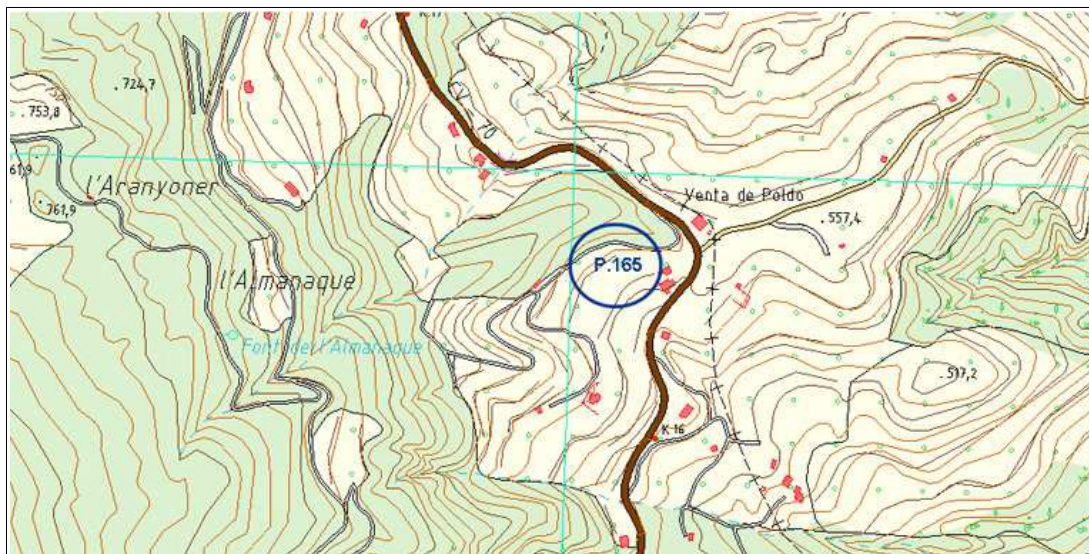

Plano de situación



Vista aérea de situación



Vista general de la zona prospectada



Bancal en la zona prospectada