



**Futura planta de tratamientos de residuos urbanos del Plan Zonal XV
(El Campello)**

Fernando E. Tintero Fernández y Gabriel Segura Herrero

Publicación digital

Actuaciones arqueológicas en la provincia de Alicante. 2005

Editor

Fernando E. Tintero Fernández

Sección de Arqueología del Ilustre Colegio Oficial de Doctores y Licenciados
en Filosofía y Letras y en Ciencias de Alicante

Año de la edición: 2007

Depósito legal: A-981-2006



Nombre de la intervención:	Futura planta de tratamientos de residuos urbanos del Plan Zonal XV
Municipio:	El Campello
Comarca:	L'Alacantí
Directores:	Fernando E. Tendero Fernández y Gabriel Segura Herrero (TPC, S. L.)
Equipo técnico:	Anna García Barrachina
Autores del artículo:	Fernando E. Tendero Fernández y Gabriel Segura Herrero
Promotor:	–
Autorización:	2004/0476-A
Fecha de la actuación:	27/1/2005 – 28/1/2005
Coordenadas localización:	X 732026 – Y 4263028
Periodo cultural:	Contemporáneo
Material depositado:	No se ha recuperado material arqueológico
Tipo de intervención:	Prospección arqueológica y etnológica

DESARROLLO DE LA INTERVENCIÓN

El terreno sobre el que se ha proyectado la planta para el tratamiento de residuos urbanos del Plan Zonal XV se localiza en la partida Les Canyonades de El Campello. Esta zona se encuentra al noreste del término municipal, delimitada al sur por la autopista A-7; al oeste por la partida rural de Llomes de Xixí; al norte por la partida del Maset y al este por la de El Pixador. Corresponde a las parcelas 179, 255, 256, 259, 261, 262, 263, 264, 265A, 265B, 266A, 266B, 269A, 269B, 270 y 280 del polígono 5 de El Campello. Las parcelas están situadas entre las cotas 150 y 250 m s. n. m., y comprenden una superficie de 215.000 m².

El uso dado a estas parcelas era eminentemente agropecuario, atendiendo al aterramiento de las laderas de las colinas y a los corrales para la cabaña ovina derruidos en Cases de les Canyonades. Esta explotación tradicional de los recursos naturales hoy en día se ha perdido y las parcelas están abandonadas, utilizándose únicamente como coto de caza.

La prospección de las parcelas permitió la localización de dos hornos de cal o caleras y una casa de labor (Cases de les Canyonades) que fue derribada hace

pocos años, todos ellos con una cronología reciente (siglos XIX-XX), con un escaso valor etnológico. Por el contrario, no se documentó ningún resto arqueológico mueble ni inmueble.

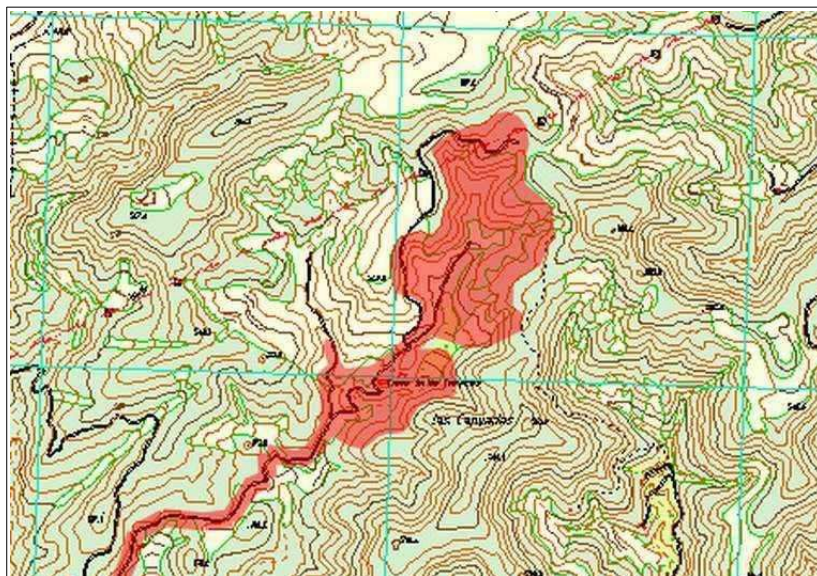

Situación de la prospección



Vista general del área prospectada



Laderas abancaladas



Puesto de cazadores