



Cantera en la partida del Pla. Polígono 12, parcelas 207 y 215 (Biar)
Fernando E. Tintero Fernández y Gabriel Segura Herrero

Publicación digital

Actuaciones arqueológicas en la provincia de Alicante. 2005

Editor

Fernando E. Tintero Fernández
Sección de Arqueología del Ilustre Colegio Oficial de Doctores y Licenciados
en Filosofía y Letras y en Ciencias de Alicante

Año de la edición: 2007

Depósito legal: A-981-2006



Nombre de la intervención:	Cantera en la partida del Pla. Polígono 12, parcelas 207 y 215
Municipio:	Biar
Comarca:	El Alto Vinalopó / L'Alt Vinalopó
Directores:	Fernando E. Tendero Fernández y Gabriel Segura Herrero (TPC, S. L.)
Equipo técnico:	Anna García Barrachina
Autores del artículo:	Fernando E. Tendero Fernández y Gabriel Segura Herrero
Promotor:	–
Autorización:	2004/0970-A
Fecha de la actuación:	25/1/2005 – 26/1/2005
Coordenadas localización:	X 692118 – Y 4280670; X 692107 – Y 4280388
Periodo cultural:	No se ha documentado ningún periodo cultural
Material depositado:	No se ha recuperado material arqueológico
Tipo de intervención:	Prospección arqueológica y etnográfica

LOCALIZACIÓN

La zona objeto de estudio se localiza en la partida de El Pla, en el término municipal de Biar, comarca del Alto Vinalopó (Alicante). Las parcelas objeto de estudio (parcelas n.º 207 y n.º 215) se ubican a escasos 200 y 400 m, respectivamente, de la carretera CV-807, de Biar a Cañada. Las parcelas poseen una superficie de 32.270 m² (parcela n.º 207) y de 5116 m² (parcela n.º 215). Se trata de un terreno llano, tal y como identifica el topónimo Pla. Por el noreste está delimitado por las partidas de La Baldona y La Caseta Verde y por el sureste por la del Derramador. Las parcelas 207 y 205 en la actualidad están cultivadas de calabazas, lo que dificultaba la inspección visual. Junto a estas parcelas en producción, hay muchas que no están explotadas agrícolamente.

PROSPECCIÓN ARQUEOLÓGICA Y ETNOGRÁFICA

La prospección fue realizada por dos arqueólogos que examinaron la superficie de las parcelas siguiendo unas bandas predeterminadas para abarcar visualmente la mayor parte del terreno posible. En ambas parcelas no se ha documentado ningún resto arqueológico ni etnográfico.



Foto aérea con situación de las parcelas prospectadas



Vista general de la parcela 207

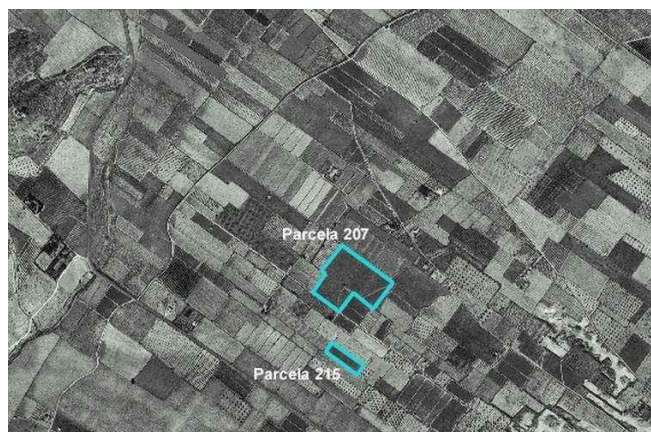

Vista general de la parcela 215