

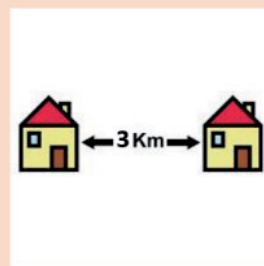

LUCENTUM

**GUIA DEL YACIMIENTO DE
LUCENTUM. TOSSAL DE MANISES
EN LECTURA FÁCIL Y
ADAPTACIÓN A PICTOGRAMAS**

LA CIUDAD ROMANA DE LUCENTUM SE ENCUENTRA EN LA ALBUFERETA, A UNOS 3 KILÓMETROS DEL CENTRO DE ALICANTE. EL YACIMIENTO TAMBIÉN SE CONOCE COMO TOSSAL DE MANISES.

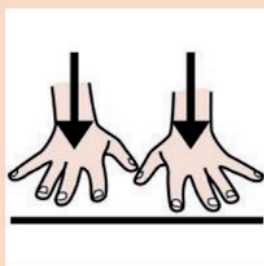

LUCENTUM ESTÁ EN LA ALBUFERETA, A 3 KILÓMETROS DE ALICANTE

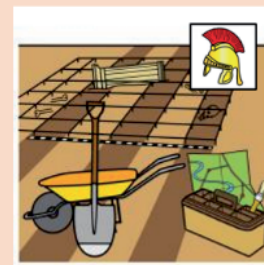
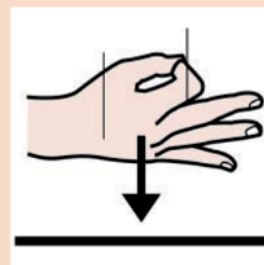

**TOSSAL DE
MANISES**

LUCENTUM ES UN YACIMIENTO TAMBIÉN SE LLAMA TOSSAL DE MANISES

ES UNO DE LOS YACIMIENTOS ROMANOS MÁS IMPORTANTES DE LA COMUNIDAD VALENCIANA. SE CONSERVA TODA LA SUPERFICIE DE LA CIUDAD ROMANA, PERO AÚN QUEDA UNA GRAN PARTE DE LA CIUDAD POR EXCAVAR.

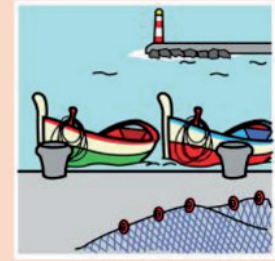
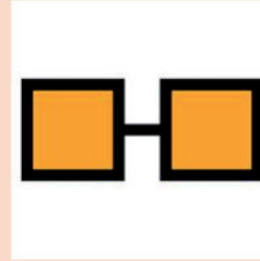
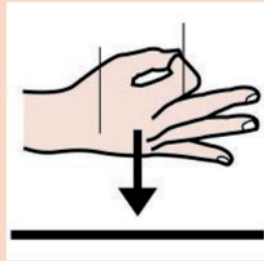

LUCENTUM ERA UNA CIUDAD ROMANA COSTERA CON PUERTO

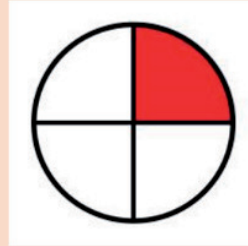
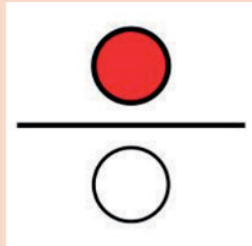
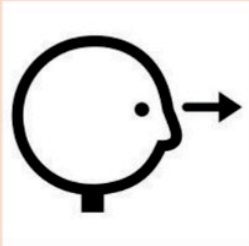

ARRIBA SE VE LA CIUDAD ROMANA, OTRAS PARTES NO ESTÁN EXCAVADAS

LUCENTUM ERA UNA PEQUEÑA CIUDAD ROMANA COSTERA CON UN BUEN PUERTO. ALLÍ PUEDES VER LAS MURALLAS Y LAS PUERTAS DE LA CIUDAD, VIVIENDAS, TIENDAS, TERMAS (BAÑOS) Y EL FORO O PLAZA PRINCIPAL.

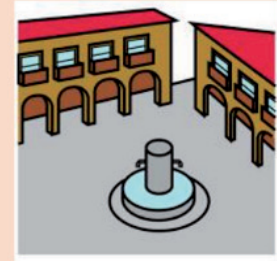
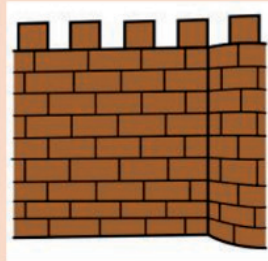

HAY MURALLAS, PUERTAS DE LAS VIVIENDAS, TERMAS Y LA PLAZA PRINCIPAL

EN EL FORO SE HALLÓ UNA DE LAS PIEZAS MÁS IMPORTANTES DEL MARQ: UNA MANO DE BRONCE DE UNA ESTATUA ROMANA, QUIZÁS DE UN EMPERADOR O UN PERSONAJE MUY IMPORTANTE.

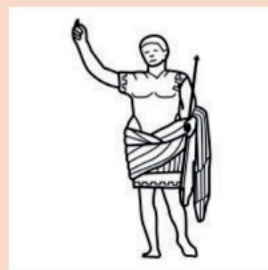

EN EL FORO SE ENCONTRÓ UNA MANO DE BRONCE DE UNA ESTATUA ROMANA

**PROYECTO DE LA UNIDAD DE DIDÁCTICA Y ACCESIBILIDAD
DE LA FUNDACIÓN C.V.MARQ
COLABORACIÓN ASPALI**

Autor pictogramas: Sergio Palao

Procedencia: ARASAAC (<http://arasaac.org>) Licencia: CC (BY-NC-SA)

Propiedad: Gobierno de Aragón

LUCENTUM



MUSEO EUROPEO
DEL AÑO 2004

MARQ

MUSEO ARQUEOLÓGICO DE ALICANTE



DIPUTACIÓN
DE ALICANTE

Colabora:



Obra Social "la Caixa"



Asociación Asperger Alicante-TEA